GAUDIN - PICAUD

Adapté de l'œuvre de Robin Hobb

L'ASSASSIN ROYAL

Volume 5 : Complot

Adapté de l'œuvre de

Robin Hobb

L'Assassin Royal

Volume 5 : Complot

Scénario
JEAN-CHARLES GAUDIN

Dessin
CHRISTOPHE PICAUD

Couleurs
FABIEN ALQUIER

Couverture
JEAN-SÉBASTIEN ROSSBACH

LE ROI-SERVANT VÉRITÉ QUITTA CASTELCERF AU DÉBUT DU TROISIÈME HIVER DE LA GUERRE CONTRE LES PIRATES ROUGES. À PART SES COMPAGNONS DE ROUTE, PEU DE PERSONNES CONNAISSAIENT LE VÉRITABLE BUT DE SA MISSION...

... POUR LA POPULATION, VÉRITÉ SE RENDAIT AU ROYAUME DES MONTAGNES AFIN DE NÉGOCIER UNE AIDE MILITAIRE CONTRE LES PIRATES ROUGES AUPRÈS DU ROI EYOD, LE PÈRE DE SA REINE.

HOD, MAÎTRESSE D'ARMES DE CASTELCERF, FAISAIT PARTIE DE SON ESCORTE...

... AINSI QUE BURRICH, LE MAÎTRE DES ÉCURIES, QUI DEVAIT PRENDRE SOIN DES BÊTES PENDANT TOUT LE VOYAGE.

JE N'AVAIS NUL BESOIN DE SALUER LE DÉPART DE VÉRITÉ...

LA VEILLE DE SON DÉPART, IL M'AVAIT CONVOQUÉ EN SON BUREAU...

JE VOIS BIEN QUE TU N'APPROUVES PAS MON EXPÉDITION, MAIS JE PRÉFÈRE AGIR PLUTÔT QUE CROUPIR DANS CETTE SATANÉE TOUR ET D'ARTISER EN ME TUANT À PETIT FEU...

DEPUIS QUELQUES MOIS, VÉRITÉ AVAIT TROUVÉ UN SECOND SOUFFLE...

TU SAIS COMME MOI QU'AUTREFOIS, LE ROI SAGESSE A SUBI LE SIÈGE IMPLACABLE DES PIRATES, JUSQU'À CE QU'IL QUITTE LE CHÂTEAU POUR RETROUVER UN PEUPLE LÉGENDAIRE : CELUI DES ANCIENS.

... IL HONORAIT CHAQUE SOIR LA GRAND-SALLE DE SA PRÉSENCE EN COMPAGNIE DE KETTRICKEN, QUI RAYONNAIT DE CE NOUVEAU BONHEUR...

LES ANCIENS RÉSIDAIENT DANS LES DÉSERTS DES PLUIES, PAR-DELÀ LES PLUS HAUTS SOMMETS DU ROYAUME DES MONTAGNES. PAR QUELQUE MIRACLE, SAGESSE LES A TROUVÉS ET S'EN EST FAIT DES ALLIÉS...

... J'AVAIS BEAU PROTÉGER MON ESPRIT, JE NE PERCEVAIS QUE TROP CLAIREMENT LE PLAISIR QU'ILS PRENAIENT À LEURS NUITS...

... ENSEMBLE, ILS ONT CHASSÉ LES PIRATES ENVAHISSEURS DES CÔTES DES SIX-DUCHÉS. LA PAIX EST REVENUE ET LES ANCIENS ONT JURÉ À SAGESSE QU'ILS REVIENDRAIENT SI LE ROYAUME AVAIT BESOIN D'EUX.

... ET IL EXISTE FORCÉMENT UNE ROUTE, SUR CES CARTES DONNÉES PAR KETTRICKEN, POUR NOUS MENER AUX ANCIENS. IL NOUS FAUT LA TROUVER.

©ROBIN-PIZZANO-

FITZ, J'AI UNE FAVEUR À TE DEMANDER.

OU PLUTÔT, DEUX !

VOUS SAVEZ QUE JE NE VOUS LES REFUSERAI PAS.

LA PREMIÈRE, C'EST DE VEILLER SUR MA DAME.

PROTÈGE-LA JUSQU'À MON RETOUR !

POINT N'EST BESOIN DE ME LE DEMANDER, MON PRINCE.

QUANT À LA DEUXIÈME...

JE VOUDRAIS ESSAYER DE RESTER ICI AUSSI, DANS TON ESPRIT, LE PLUS LONGTEMPS POSSIBLE.

HEU...

MON PRINCE...

ET CEUX DE VOTRE CLAN ?

JE LES LAISSE EN PLACE, DANS LES TOURS DE GUET ET SUR MES NAVIRES.

S'ILS ONT DES MESSAGES À TRANSMETTRE, ILS LES ENVERRONT À SEREINE, QUI LES PORTERA À SUBTIL.

ET S'ILS DOIVENT M'INFORMER, ILS N'AURONT QU'À M'ARTISER.

IL Y A D'AUTRES RENSEIGNEMENTS QUE J'AIMERAIS OBTENIR À TRAVERS TOI ; DES RENSEIGNEMENTS DONT JE PRÉFÈRE QU'ILS

J'ACCEPTE !

IL VEUT DES NOUVELLES DE SA REINE ! SAVOIR COMMENT VA SE CONDUIRE ROYAL EN SON ABSENCE ; CONNAÎTRE LES RUMEURS ET LES INTRIGUES DU CHÂTEAU...

JE ME FERAI AUSSI DISCRET QUE POSSIBLE.

VÉRITÉ ÉTAIT NICHÉ AU CREUX DE MON ESPRIT, PETIT ET SILENCIEUX COMME UNE GRAINE QUI ATTEND LE PRINTEMPS.

KETTRICKEN AVAIT CHOISI D'ASSISTER AU DÉPART DU HAUT DES MURS GIVRÉS DU JARDIN DE LA REINE. ELLE AVAIT FAIT SES ADIEUX À SON ÉPOUX UN PEU PLUS TÔT, ET AVAIT PRÉFÉRÉ S'ISOLER POUR CACHER SES LARMES.

JE SUS DE SUITE QUE KETTRICKEN CHERCHAIT À TOUCHER VÉRITÉ PAR LE VIF... TRÈS FAIBLEMENT, IL EST VRAI... ET MÊME SI SA TENTATIVE ME FIT FRISSONNER, JE COMPATIS À SA TENTATIVE...

ERVIN - PIERUD

VINGT-TROIS JOURS APRÈS LE DÉPART DE VÉRITÉ, AU RETOUR D'UNE CHASSE...
BONJOUR, SARA !
QUE SE PASSE-T-IL ?
ON DIRAIT QUE LE CHÂTEAU S'EST TRANSFORMÉ EN FOURMILIÈRE...
UN CAVALIER EST ARRIVÉ IL Y A PEU SUR UN CHEVAL PLUS QU'À DEMI MORT. IL A DIT QUE BAC AVAIT ÉTÉ ATTAQUÉ PAR TROIS NAVIRES DE PIRATES ROUGES ET QUE LES INCENDIES AVAIENT PRESQUE ENTIÈREMENT DÉTRUIT LA VILLE.
COMMENT SE FAIT-IL QUE NOUS N'AYONS PAS ÉTÉ PRÉVENUS ?
LE GARS DIT QUE LES FEUX ÉTAIENT ALLUMÉS À BAC ET À GLACEVILLE ; IL DIT AUSSI QUE DES OISEAUX ONT ÉTÉ ENVOYÉS À MOUETTE, MAIS QU'AUCUN BATEAU N'EST VENU.
QU'A FAIT ROYAL ?
IL A FAIT APPAREILLER LE « RURISK » ?...
IL A RÉPONDU AU GAMIN QU'IL ÉTAIT TROP TARD ET QUE ÇA NE SERVIRAIT À RIEN D'ENVOYER UN NAVIRE ET DES SOLDATS.
TROP TARD POUR LES PIRATES, PEUT-ÊTRE, MAIS POUR LES VICTIMES ?...
PARAÎT QU'IL N'Y A PLUS D'ARGENT !
... QUE LE TRÉSOR A FONDU À FABRIQUER DES BATEAUX ET À RECRUTER DES ÉQUIPAGES : PARAÎT QUE VÉRITÉ A ENGLOUTI CE QU'IL RESTAIT DANS SON EXPÉDITION POUR TROUVER LES ANCIENS.
NE VOUS EN FAITES PAS, TOUT VA S'ARRANGER ! MERCI DE VOUS OCCUPER DE MON GIBIER !
J'ÉTAIS DANS UNE RAGE NOIRE ET POURTANT J'AVAIS PERÇU UN NET CONTACT DE LA VOLONTÉ DE VÉRITÉ. IL SOUHAITAIT QUE JE ME RENDE DANS SON BUREAU POUR Y CHERCHER UN COLLIER D'ÉMERAUDE QUI AVAIT APPARTENU À LA MÈRE DE SA MÈRE...

AUX YEUX D'UN ÉTRANGER, RIEN OU PRESQUE N'AURAIT PARU ÉTRANGE, MAIS JE CONTEMPLAIS LA PIÈCE À LA FOIS AVEC MES YEUX ET CEUX DE VÉRITÉ. LE BUREAU AVAIT ÉTÉ FOUILLÉ...

?

CHAQUE TIROIR ÉTAIT POUSSÉ À FOND, CHAQUE MEUBLE FERMÉ... TOUT ÉTAIT TROP NET POUR QUI CONNAISSAIT LES HABITUDES DE VÉRITÉ.

PAR CHANCE, LE COLLIER ÉTAIT LÀ...

ALORS QUEL ÉTAIT LE BUT DE LA FOUILLE, SI CE N'ÉTAIT LES BIJOUX ?...

?

MA REINE ?!...

VÉRITÉ VOULAIT QUE JE METTE CES CARTES À L'ABRI PENDANT SON ABSENCE, À CAUSE DE L'HUMIDITÉ.

CETTE PIÈCE EST SI VIDE ET SI FROIDE SANS LUI...

JE NE RETROUVE PLUS NI SON ODEUR NI SA PAGAILLE...

VOUS AVEZ DONC RANGÉ ?

BIEN SÛR QUE NON !

JE VEUX QU'À SON RETOUR, IL RETROUVE TOUTES SES AFFAIRES À LEUR PLACE ; MAIS LÀ N'EST PAS MON SOUCI... AVEZ-VOUS ENTENDU LES NOUVELLES DE BAC ?

LES ON-DIT, SEULEMENT.

ROYAL A ÉTÉ AVERTI MAIS PERSONNE N'EST VENU ME CHERCHER ! N'AI-JE DONC RIEN D'UNE REINE À LEURS YEUX ?

LE MESSAGE AURAIT DÛ ÊTRE TRANSMIS DIRECTEMENT AU ROI SUBTIL. C'EST SANS DOUTE CE QUI A ÉTÉ FAIT, MAIS ON A PRÉFÉRÉ S'ADRESSER À ROYAL PLUTÔT QU'À VOUS.

JE ME DEMANDE SI D'AUTRES MESSAGES SE SONT SEMBLABLEMENT ÉGARÉS... IL Y AVAIT NOMBRE DE MOYENS POUR NOUS AVERTIR DE L'ATTAQUE DE BAC...

LE DUC DE BÉARNS VA CROIRE QUE NOUS AVONS REFUSÉ DE RÉPONDRE À SON APPEL. C'EST UNE FOURBERIE DESTINÉE À SALIR LE NOM DE VÉRITÉ.

NOUS ALLONS RECEVOIR LA VISITE DU DUC ET DE SES VASSAUX POUR EXIGER DES RÉPONSES. JE VAIS ALLER VOIR LE ROI SUBTIL POUR M'ENQUÉRIR DE CE QU'IL COMPTE FAIRE. EN ATTENDANT, CACHEZ TOUT CECI !

CE SERA FAIT !

EH BIEN, MON GARÇON, AS-TU PASSÉ UNE BONNE JOURNÉE ? VEUX-TU PRENDRE UNE TASSE DE THÉ ?
J'AI EU QUELQUES TRACAS...
BOIS-EN AUTANT QUE NOTRE ROI ET TU PARTAGERAS SA SÉRÉNITÉ.
C'EST UNE PLAISANTE TISANE, MAIS LE GAIBOUTON NE CRÉE-T-IL PAS UNE ACCOUTUMANCE ?
PAS EN QUANTITÉ SI RÉDUITE.
MURFÈS M'A ASSURÉ QUE C'ÉTAIT EXCELLENT POUR MES NERFS, ET AUSSI POUR MON APPÉTIT.
TU ES CONTRARIÉ, FITZ ?
JE RENTRE DES ÉCURIES OÙ J'AI APPRIS QUE LE MEILLEUR CHEPTEL DE CASTELCERF VENAIT D'ÊTRE VENDU...
VU L'ÉTAT DES FINANCES, IL A FALLU PRENDRE DES MESURES DRACONIENNES.
JE N'AI PAS OUÏ-DIRE QUE LES RÉCOLTES ÉTAIENT MAUVAISES...
DEMAIN, JE VAIS DEVOIR DIRE AUX HOMMES QUI TRAVAILLENT AUX NOUVEAUX BATEAUX QU'ILS DOIVENT CONTINUER POUR L'AMOUR DE L'ART OU ABANDONNER LEURS CHANTIERS.
IL N'Y A PLUS D'ARGENT POUR LES PAYER NI POUR ACHETER LES MATÉRIAUX.
EST-CE EXACT, MONSEIGNEUR ?
QU'EN EST-IL ALORS DE LA SITUATION EN BÉARNS ?
IL N'Y A RIEN À Y FAIRE.
NOUS NE POUVONS RÉDUIRE LES SIX-DUCHÉS À LA MENDICITÉ POUR PROTÉGER UNE BANDE CÔTIÈRE IMPRODUCTIVE.
ET DEPUIS QUAND BÉARNS NE FAIT-IL PLUS PARTIE DES SIX-DUCHÉS ?
MON ROI, JE VOUS IMPLORE DE FAIRE VENIR SEREINE, QU'ELLE ARTISE VÉRITÉ AFIN QUE VOUS PUISSIEZ DISCUTER ENSEMBLE DE TOUT CELA.
GAUDIN-PICAUD
6 V

ET DEPUIS QUAND LE GARÇON DE CHENIL S'INTÉRESSE-T-IL TANT À LA POLITIQUE ?

METTRAIS-TU EN QUESTION LES DÉCISIONS DE TON ROI, LE FITZ ?

AURAIS-TU À CE POINT OUBLIÉ QUELLE EST TA PLACE ?

LAISSE-MOI TE RAPPELER QUE TU N'ES QUE LE MISÉRABLE BÂTARD D'UN PETIT PRINCE QUI N'A MÊME PAS EU LE COURAGE DE DEVENIR ROI-SERVANT.

ESTIME-TOI HEUREUX QUE JE SOUFFRE TA PRÉSENCE AU CHÂTEAU AU LIEU DE TE RENVOYER HABITER AUX ÉCURIES...

ŒIL-DE-NUIT GRONDAIT HAINEUSEMENT ; ET VÉRITÉ, À CE MOMENT PRÉCIS, ÉTAIT CAPABLE DE COMMETTRE UN FRATRICIDE...

JE DEVAIS ME CALMER AVANT DE RÉPONDRE OU LA FUREUR QUI NOUS SUBMERGEAIT ALLAIT ME CONDAMNER...

JE N'AVAIS QU'À LE FRAPPER ET IL POURRAIT ME FAIRE PENDRE POUR TRAHISON...

J'AURAI COMPRIS BIEN DES CHOSES, CE SOIR !

MONSEIGNEUR, JE VOUS SOUHAITE UNE BONNE NUIT !

- GAUDIN-PICAUD -

EN UN AUTRE TEMPS, J'AURAIS CHERCHÉ REFUGE DANS LA CHALEUR ET L'AFFECTION DE MOLLY, MAIS JE DEVAIS PRENDRE GARDE À CE QUE MES ÉMOTIONS ET MES PENSÉES, EN SA COMPAGNIE, NE SE DÉVERSENT DANS LE LIEN QUE JE PARTAGEAIS AVEC VÉRITÉ...

C'ÉTAIT COMME UN CROCHET DANS MA CHAIR ET J'ÉPROUVAIS CE QUE DOIT RESSENTIR LE POISSON FERRÉ QUAND IL SE DÉBAT CONTRE LA LIGNE.

CELUI QUE J'AVAIS AVEC ŒIL-DE-NUIT ÉTAIT D'UNE NATURE PLUS PROFONDE ET PLUS SUBTILE, MAIS LUI NON PLUS NE ME QUITTAIT JAMAIS...

CES PARTIES DE MOI-MÊME NE DORMAIENT JAMAIS, NE SE REPOSAIENT JAMAIS, NE CONNAISSAIENT JAMAIS LE CALME, ET CETTE TENSION CONSTANTE COMMENÇAIT À PRÉLEVER SA DÎME SUR MOI.

PLUS TARD, UN CHANGEMENT DANS L'AIR M'AVERTIT QU'UMBRE M'AVAIT OUVERT SA PORTE SILENCIEUSE.

TU SEMBLES BIEN FATIGUÉ, FITZ...

JE N'EN PEUX PLUS, EN EFFET !

TU N'EN PEUX PLUS DE QUOI ?...

UMBRE, AVEZ-VOUS DÉJÀ TUÉ QUELQU'UN POUR VOUS-MÊME ?

POUR ME DÉFENDRE ?

OUI ! PAS SUR ORDRE DU ROI ; JE PARLE DE TUER QUELQU'UN POUR VOUS SIMPLIFIER LA VIE...

NON,

POURQUOI ?

ON NE TUE PAS LES GENS PARCE QUE ÇA NOUS ARRANGE.

C'EST DU MEURTRE, MON GARÇON !

SAUF SI ON AGIT POUR LE ROI !

OUI, SAUF SI ON AGIT POUR LE ROI !

UMBRE, OÙ EST LA DIFFÉRENCE ?

JE ME SUIS POSÉ LES MÊMES QUESTIONS À TON ÂGE. TOUT EST AFFAIRE DE FOI, MON GARÇON !

C'EST POUR CETTE RAISON QUE J'AI TUÉ CONTRE MON SENTIMENT.

AVEZ-VOUS DÉJÀ TUÉ EN VOUS FONDANT SEULEMENT SUR VOTRE JUGEMENT ? POUR LE BIEN DU ROYAUME ?

JE NE PORTE PAS DE JUGEMENTS !

C'EST LE ROI QUI DÉCIDE !

CE N'EST PAS NOTRE RÔLE, MON GARÇON.

-SAVOIA-PICAUD-

NOUS NE SOMMES QUE DES ASSASSINS !

ALORS POURQUOI RESTONS-NOUS SANS RIEN FAIRE PENDANT QU'ON EMPOISONNE LE ROI ?

OÙ EST LA FOI, LÀ-DEDANS ?

CHAQUE FOIS QUE J'ENTRE CHEZ LE ROI, JE VOIS CE QUE LUI FONT LES FUMÉES ET LES POTIONS DE MURFÈS !

JE VEUX TUER MURFÈS ET RENDRE AINSI SES ESPRITS À MON ROI...

JE VEUX ÉGALEMENT ÉLIMINER LA SOURCE DES POISONS !

TU DÉSIRES DONC ME TUER ?

C'EST... C'EST VOUS QUI FOURNISSEZ LES POISONS QUE MURFÈS DONNE AU ROI ?... POURQUOI, UMBRE ? POURQUOI ?

LES SECRETS DU ROI N'APPARTIENNENT QU'AU ROI. SERS-TOI DE TON INTELLIGENCE ET TU POURRAS DÉDUIRE BIEN DES CHOSES...

JE CONNAIS L'ÉTAT DE SUBTIL, MAIS IL N'EST PAS L'IDIOT DÉBILE QUE TU CROIS !

JE SUIS TROP FATIGUÉ POUR JOUER AU JEU DES DEVINETTES ET JE ME DEMANDE BIEN POURQUOI VOUS M'AVEZ FAIT MONTER CE SOIR...

PEUT-ÊTRE QUE JE VOULAIS TE VOIR...

OU PEUT-ÊTRE QUE JE VOULAIS T'EMPÊCHER DE FAIRE UNE BÊTISE IRRÉPARABLE.

TU FAIS CONFIANCE À VÉRITÉ POUR ÊTRE DE RETOUR AVANT LE PRINTEMPS ET RÉTABLIR LA SITUATION, N'EST-CE PAS ?

JE N'EN SAIS RIEN. LE TEMPS QU'IL S'EN RETOURNE, LA MOITIÉ DE SON ROYAUME SERA SUR LA PAILLE, TEL QUE S'Y PREND ROYAL. ET JE NE PARLE MÊME PAS DES PIRATES ROUGES...

À VOTRE AVIS, QUE VEULENT LES PIRATES ?

C'EST UN VRAI CASSE-TÊTE !

ILS NOUS ATTAQUENT ENCORE ET ENCORE SANS JAMAIS NOUS FAIRE PART DE LEURS REVENDICATIONS...

C'EST COMME S'ILS NE VOULAIENT RIEN D'AUTRE QUE CE QU'ILS ONT DÉJÀ : DES VICTIMES, DES VILLAGES À PILLER ET À INCENDIER, DES GENS À TORTURER...

ALORS, SI C'EST LE CAS, RIEN NE LES ARRÊTERA. SAUF UNE ÉLIMINATION TOTALE...

MIEUX VAUDRAIT POUR NOUS QUE LES ANCIENS EXISTENT BEL ET BIEN, PARCE QU'ON DIRAIT QU'ILS CONSTITUENT NOTRE SEUL ESPOIR !

EXACTEMENT !

TU COMPRENDS MAINTENANT POURQUOI J'AI APPROUVÉ LE PROJET DE VÉRITÉ : PARCE QUE C'EST NOTRE SEULE CHANCE DE SURVIE !!

- GAUDIN - PICAUD -

DOUZE JOURS PLUS TARD, LE DUC BRONDY DE BÉARNS ARRIVA EN COMPAGNIE DE SES DEUX FILLES : CÉLÉRITÉ ET FÉLICITÉ. PLUSIEURS BÉARNOIS SE PLAIGNIRENT AUPRÈS DES CASTELCERVOIS DE LEUR SILENCE MALGRÉ LEUR APPEL AU SECOURS...

ROYAL SE MONTRAIT SOCIABLE ET ENJOUÉ AVEC LE DUC BÉLIER ET LES SIENS, MAIS IGNORAIT PRESQUE LA PRÉSENCE DES BÉARNOIS. IL BUVAIT TROP ET SES RIRES STRIDENTS EXASPÉRAIENT KETTRICKEN, QUI SE FORÇAIT POUR NE PAS INTERVENIR...

HEUREUSEMENT POUR MOI, JE ME TROUVAIS PLACÉ TRÈS BAS À TABLE, PARMI LES PETITS NOBLES. JE POUVAIS AINSI ÉVITER PLUS FACILEMENT LE REGARD DE CÉLÉRITÉ.

LE DÎNER ÉTAIT INTERMINABLE ET JE FINIS PAR PRÉTEXTER UNE MIGRAINE POUR ABANDONNER MES COMPAGNONS À LEURS GLOUSSERIES.

JE VOIS QUE LE REPAS T'A PASSIONNÉ...

C'ÉTAIT INSUPPORTABLE !

JE NE SAIS PAS OÙ VA CASTELCERF, NI CE QUE JE PEUX Y CHANGER.

N'AS-TU PAS UNE NOUVELLE À PARTAGER AVEC UN FOU ?

UN FOU TRÈS DISCRET ?

TU SAIS DÉJÀ TOUT DE CE QUI SE PASSE ICI !

J'AI POURTANT UNE QUESTION À TE POSER...

FITZCHEVALERIE, AS-TU FAIT UN FITZ À TON TOUR ?...

AUTREMENT DIT, MOLLY PORTE-T-ELLE TON ENFANT ?

QUE DIS-TU ?

VAS-Y, FRAPPE DONC !

QUE... QUE T'EST-IL ARRIVÉ ?

JE ME SUIS COGNÉ DANS PLUSIEURS PORTES, OU PLUSIEURS FOIS DANS LA MÊME !

-GAUDINI- PICAUD -

10

QUI T'A FAIT ÇA ?

J'AVAIS UN SAC SUR LA TÊTE !

TU DOIS BIEN AVOIR UNE IDÉE ?...

« ON SAIT QUE TU MENS AU ROI, QUE TU ESPIONNES POUR LE COMPTE DE VÉRITÉ LE PRÉTENDANT. NE LUI ENVOIE PLUS DE MESSAGES OU NOUS LE SAURONS ». VOILÀ CE QU'ON M'A DIT EN ME ROUANT DE COUPS !

ET S'ILS REMETTENT ÇA ?

JE N'Y POURRAI RIEN.

CES BLESSURES FINIRONT PAR GUÉRIR, MAIS CE QU'ILS ONT FAIT À MA CHAMBRE, IL FAUDRA BIEN DES SEMAINES POUR TOUT REMETTRE EN ÉTAT.

ET POURQUOI CETTE QUESTION AU SUJET DE MOLLY ?

TU NE SENS RIEN, FITZ ?...

LES FORCES SE MODIFIENT, LES OMBRES S'AGITENT...

LA LIGNÉE DES LOINVOYANT A UN HÉRITIER, J'EN SUIS CERTAIN !

JE N'AI PAS FAIT D'ENFANT !

AH ?!...

DANS CE CAS, CE DOIT ÊTRE KETTRICKEN QUI EST ENCEINTE...

QUAND TU SERAS SÛR, TU ME LE DIRAS ?...

APRÈS TOUT, S'ILS TRAITENT AINSI LE FOU DU ROI, QU'IRAIENT-ILS FAIRE À LA FEMME QUI PORTE L'HÉRITIER DU ROI-SERVANT ?

BONSOIR, FITZ !

LES AUTRES EN PENSENT CE QU'ILS VEULENT, VÉRITÉ, MAIS JE CROIS QUE VOUS DEVRIEZ FAIRE DEMI-TOUR ET RENTRER TOUT DE SUITE. IL N'Y A PAS QUE LES PIRATES ROUGES QUI NOUS MENACENT...

VÉRITÉ ?...

-GRADIN- PICAUD-

MOLLY, C'EST MOI !!

JE... JE REGRETTE DE N'ÊTRE PAS VENU PLUS SOUVENT CES DERNIERS TEMPS...

MOI AUSSI !

MOLLY, LA RAISON QUI M'AMÈNE CE SOIR...

AH, JE SAVAIS BIEN QU'IL TE FALLAIT UNE RAISON PARTICULIÈRE POUR VENIR CHEZ MOI. JE POURRAIS AVOIR DES OCCUPATIONS COMME D'AUTRES SERVANTES ...

... ET AU LIEU DE ÇA, JE RENTRE ICI AU CAS OÙ TU AURAIS ENVIE DE PASSER QUELQUES INSTANTS AVEC MOI.

FITZ, C'EST TROP DUR !

CHAQUE FOIS QUE JE CROIS M'ÊTRE RÉSIGNÉE, JE ME SURPRENDS À ESPÉRER ENCORE. NOUS N'AVONS RIEN À ATTENDRE DE L'AVENIR.

TU FERAIS MIEUX D'ÉPOUSER CÉLÉRITÉ..

C'EST UNE DAME, ALORS QUE JE NE SUIS QU'UNE SERVANTE !

POUR MOI, TU N'EST PAS UNE SERVANTE.

JE NE SUIS PAS TON ÉPOUSE...

DANS MON COEUR, si !

JE VOULAIS TE DEMANDER : ES-TU ENCEINTE ?

JE... À VRAI DIRE, JE PRENDS CERTAINES HERBES POUR ÉVITER DE TOMBER ENCEINTE.

FITZ, TOUT S'ÉCROULE !

NOUS DEVRIONS NOUS ENFUIR, LOIN D'ICI...

JE DOIS RESTER... POUR MON PEUPLE !

TU ES BIEN COMME BURRICH !

QUE VEUX-TU DIRE ?

- GAUDIN - PICAUD -

TU REPRODUIS EXACTEMENT CE QU'IL S'EST PASSÉ ENTRE PATIENCE ET BURRICH.
QU'EST-CE QUE TU RACONTES ?
BRODETTE M'A TOUT RACONTÉ, UN SOIR OÙ ELLE AVAIT UN PEU TROP BU...
PATIENCE A D'ABORD AIMÉ BURRICH, QUI PRÉTENDAIT NE PAS POUVOIR ÊTRE LIBRE DE L'ÉPOUSER...
CHEVALERIE ÉTAIT-IL AU COURANT ?
QUAND PATIENCE L'A CONNU, ELLE IGNORAIT QU'IL ÉTAIT LE MAÎTRE DE BURRICH.
CHEVALERIE ÉTAIT TÊTU ET A FINI PAR GAGNER SON COEUR.
CE N'EST QU'APRÈS AVOIR ACCEPTÉ DE L'ÉPOUSER QU'ELLE A DÉCOUVERT QUE C'ÉTAIT LE MAÎTRE DE BURRICH...
RIEN N'EST JAMAIS TOUT SIMPLE...
MAIS JE SUIS LÀ...
AVEC TOI !
IL S'ÉCOULA PLUS DE TROIS JOURS AVANT QUE BRONDY PUISSE ÊTRE REÇU PAR LE ROI...
ET MOINS D'UNE HEURE PLUS TARD...
FÉLICITÉ, PRÉPARE NOS AFFAIRES !
CÉLÉRITÉ, PRÉVIENS NOTRE GARDE QUE NOUS PARTONS DANS L'HEURE !
MA REINE, PARDONNEZ MON DÉPART, MAIS COMME LA MAISON DES LOINVOYANT ME REFUSE SON AIDE, BÉARNS DOIT À PRÉSENT S'OCCUPER DES SIENS !
JE COMPRENDS VOTRE HÂTE, MAIS JE TIENS À PARTAGER UN GOÛTER AVEC VOUS AVANT VOTRE DÉPART...
JE... JE NE SAIS PAS SI...
S'IL VOUS PLAÎT !
COMME VOUS VOUDREZ !
ROMARIN, VA CHERCHER FITZCHEVALERIE ET DIS-LUI DE NOUS APPORTER DES PÂTISSERIES AU JARDIN DE LA REINE. FAIS VITE !
-GAUDIN-FICAUD-
13 V

EN ARRIVANT EN HAUT DE LA TOUR, JE REGRETTAI DE SUITE DE NE M'ÊTRE MUNI D'UN MANTEAU...

VOUS CONNAISSEZ MESSIRE FITZCHEVALERIE ?

EN EFFET, J'AI EU PLAISIR DE L'AVOIR À MA TABLE !

J'AIMERAIS QU'IL SE JOIGNE À NOTRE CONVERSATION...

MON CONTACT AVEC VÉRITÉ S'ÉTAIT FAIT DE PLUS EN PLUS TÉNU À MESURE QU'IL S'ÉLOIGNAIT, MAIS EN CET INSTANT, JE ME SENTIS FRÉMIR DE SON ARDENTE CURIOSITÉ...

JE ME DÉSOLE QUE NOUS N'AYONS SU DÉFENDRE NOTRE PEUPLE, MAIS PEUT-ÊTRE PUIS-JE AU MOINS AIDER À LE PROTÉGER DES TEMPÊTES À VENIR.

JE VOUS PRIE DE PRENDRE CECI DE LA MAIN ET DU COEUR DE SA REINE !

SI TU VEUX BIEN M'AIDER, FITZ...

DE LA PART DE VOTRE ROI-SERVANT VÉRITÉ ET DE MOI-MÊME !

JE.. MA REINE.. JE JURE QUE PAS UN SOU DE CE TRÉSOR NE SERA GASPILLÉ.. BAC SERA RECONSTRUITE ET SES HABITANTS VOUS RENDRONT GRÂCE CHAQUE JOUR...

JE COMPRIS ALORS POURQUOI KETTRICKEN AVAIT CHOISI LE JARDIN DE LA REINE POUR CETTE « RÉCEPTION »...

C'ÉTAIT UN DON DE LA REINE, SANS AUCUN RAPPORT AVEC CE QU'AVAIENT PU DIRE SUBTIL OU ROYAL !

-GAUDIN - PICAUD -

14 II

PLUS TARD, DANS LA SOIRÉE, J'ALLAI PRÉSENTER MES RESPECTS À MON ROI EN ME DEMANDANT SI CETTE IDÉE NE VENAIT PAS DE VÉRITÉ...

COMMENT VONT TES LEÇONS, FITZ ?

TOUT SE PASSE BIEN, MON ROI !

TANT MIEUX !... TANT...

VÉRITÉ ?

OÙ EST VÉRITÉ ?

IL EST PARTI EN MISSION, CHERCHER L'AIDE DES ANCIENS AFIN DE CHASSER LES PIRATES ROUGES DE NOS CÔTES.

BIEN SÛR... BIEN SÛR...

C'EST QUE L'ESPACE D'UN MOMENT, J'AI CRU...

SUBTIL ARTISAIT !! JE LE SENTAIS ! IL ARTISAIT SANS PRÉCISION... À TÂTONS... SON ESPRIT TIRAILLAIT LE MIEN COMME DES MAINS DE VIEILLARD QUI CHERCHENT À S'AGRIPPER...

ET UNE IDÉE, PEUT-ÊTRE SOUFFLÉE PAR VÉRITÉ, ME COUPA BRUSQUEMENT LA RESPIRATION...

MON ROI ?...

AH, VÉRITÉ, MON GARÇON, TE VOICI !

QUE SE PASSE-T-IL, FITZ ?

VÉRITÉ !

PÈRE, JE SUIS LÀ. AVEZ-VOUS BESOIN D'AIDE ?

BÉARNS NE NOUS EST PLUS LOYAL. BRONDY DONNE ASILE CHEZ LUI À DES PIRATES ROUGES EN ÉCHANGE DE L'IMMUNITÉ DE SES VILLAGES...

PÈRE, D'OÙ TENEZ-VOUS CES RENSEIGNEMENTS ?

GOUDIN - PICARD

DE ROYAL ! TOUS SES ESPIONS LE CONFIRMENT...

IL DIT AUSSI QUE TON ÉPOUSE COMPLOTE AVEC NOS ENNEMIS POUR RENVERSER LE TRÔNE..

C'EST UN MENSONGE !!

PLACEZ DES ESPIONS SUR LES ESPIONS ET CONSULTEZ UMBRE !

JE VOUS IMPLORE DE FAIRE CONFIANCE À MA REINE ET DE VOUS MÉFIER DE CE QUE RACONTENT LES ESPIONS DE ROYAL !

JE NE SUIS PAS STUPIDE, VÉRITÉ !

JE SAIS COMMENT TENIR MON TRÔNE.

TRÈS BIEN !

NOUS DEVONS AUSSI FAIRE ATTENTION AU PETIT. IL N'EST PAS ASSEZ FORT POUR QU'ON L'UTILISE AINSI, PÈRE !

QU'AVEZ-VOUS FAIT AU ROI ?

CE N'EST PAS SEULEMENT LE ROI QUI NE VA PAS !

EMPORTEZ VOS SATANÉS BRÛLOIRS ! JE CROIS BIEN QUE VOUS LES AVEZ TUÉS TOUS LES DEUX !

SORTEZ D'ICI !

J'ÉTEINS LES BRÛLOIRS...

VOUS VOUS SENTEZ MIEUX, MON ROI ?

JE PEUX ME DÉBROUILLER...

JE TE RAMÈNE CHEZ TOI !

– GAUDIN - PICAUD –

16 VI

?!

SERINE ? JUSTIN ?...

JE NE VOUS AI PAS ENTENDUS

JE N'AI PAS FRAPPÉ !

TU AS BESOIN DE QUELQUE CHOSE ?

DE TA PART ?...

JAMAIS !!!

JUSTIN SE FRAYAIT UN CHEMIN... IL PUAIT DANS MA TÊTE... IL ÉTAIT D'UN HORRIBLE JAUNE VERDÂTRE DE DÉCOMPOSITION... ET VÉRITÉ QUI ME SUPPLIAIT...

PROTÈGE-TOI !

IL VA TE TUER PAR PURE BÊTISE.

IL NE SE REND MÊME PAS COMPTE DE CE QU'IL EST EN TRAIN DE FAIRE.

JE SENTIS UN CONTACT D'ART MALADROIT. C'ÉTAIT JUSTIN QUI ME TOUCHAIT À TÂTONS... ET VÉRITÉ SE MANIFESTA...

PROTÈGE-TOI !

AIDEZ-MOI, MON PRINCE !!

... MAIS DE VÉRITÉ, PLUS RIEN ! NOTRE LIEN S'ÉVANOUISSAIT À MESURE QUE MES FORCES DÉCLINAIENT...

?

NOUS SOMMES DE LA MÊME MEUTE !!!

?

CHTONK

- GAUDIN PICARD -

AAAAHHH !

SHCRITCH

NON !! AAAHH !

SCHRITCH

ŒIL-DE-NUIT, NE LE TUE PAS !

NE LE TUE PAS !!

JUSTIN ?!...

QUE S'EST-IL PASSÉ ?...

JUSTIN ! OUVRE LES YEUX !...

CES MARQUES À TON COU ?!...

FITZ, J'AI TROUVÉ DE QUOI TE REQU... ?!

... JUSTIN ? SEREINE ?

?... LES MARQUES...

ELLES ONT DISPARU !!

C'EST FITZ !! IL A ATTAQUÉ JUSTIN !!

VU SON ÉTAT, IL SERAIT BIEN INCAPABLE DE FAIRE DU MAL À UN OREILLER !

SORTEZ D'ICI !!

JE VOUS RACCOMPAGNE !

FOU... JE...

MON FRÈRE, ES-TU EN TRAIN DE MOURIR ?

NON, MAIS J'AI MAL.

REPOSE TOI, JE VEILLE !

GAUDIN-PICAUD

18

ET PLUS TARD, DANS LA NUIT...

CETTE FOIS, J'ÉTAIS BIEN DÉCIDÉ À RÉVÉLER À UMBRE MON LIEN AVEC VÉRITÉ... J'ALLAIS LUI FAIRE UN RAPPORT CONCIS SUR LES AGISSEMENTS DE ROYAL POUR S'EMPARER DE LA COURONNE.

BOIS ! CELA TE FERA LE PLUS GRAND BIEN...

IL Y A DE NOMBREUX TROUS DANS LA TOILE QUE ROYAL TISSE, D'APRÈS TOI...

LE CLAN CRÉÉ PAR GALEN LUI EST SANS DOUTE FIDÈLE ET LES MESSAGES REÇUS TRANSITENT D'ABORD PAR LUI, ET AINSI IL NE LAISSE FILTRER QUE CEUX QU'IL APPROUVE.

VÉRITÉ EST-IL...

ENTEND-IL NOTRE DISCUSSION ?

JE L'IGNORE. C'EST LA MALÉDICTION DE MON ART DÉFECTUEUX. TOUT CE QUE JE SENS, C'EST QUE NOUS SOMMES TOUJOURS RELIÉS.

MERCI !

ÇA VA BEAUCOUP MIEUX !...

ROYAL A TOUJOURS ÉTÉ LE PRÉFÉRÉ DE SON PÈRE, QUI L'A GÂTÉ.

JE NE PENSE PAS QU'IL TRAHIRAIT SUBTIL ET, COMME JE TE LE DISAIS, C'EST MOI QUI FOURNIS LES HERBES QUE MURPES ADMINISTRE AU ROI POUR APAISER SES SOUFFRANCES...

JE NE ME MÉFIE PAS DE VOS HERBES, MAIS JE CROIS QU'ON Y AJOUTE QUELQUES AUTRES.

DANS QUEL BUT ?

MÊME SI SUBTIL MEURT, VÉRITÉ RESTE L'HÉRITIER...

SAUF S'IL MEURT À SON TOUR !

UN MATIN, JE FUS RÉVEILLÉ PAR UN GARÇON D'ÉCURIE M'INVITANT À REJOINDRE POGNES AU PLUS VITE...

C'EST FITZ !

ÉCARTEZ-VOUS, S'IL VOUS PLAÎT !

BURRICH ?!

FITZ ?!...

ON M'A PRIS MES CHEVAUX !

CE N'EST PAS LA FAUTE DE POGNES !

OÙ EST LE PRINCE VÉRITÉ ?

VOUS NE M'ATTENDIEZ PAS ?

ON AVAIT ENVOYÉ DES MESSAGES POUR VOUS PRÉVENIR...

VOUS NE LES AVEZ PAS REÇUS ?

NOUS N'ÉTIONS AU COURANT DE RIEN. QUE S'EST-IL PASSÉ ? POURQUOI ES-TU REVENU ?

JE DOIS ALLER VOIR LE ROI TOUT DE SUITE !

FITZ, DONNE-MOI TON BRAS !

BURRICH, EST-CE QUE VÉRITÉ VA BIEN ?

NOTRE PRINCE SERAIT MORT ET MOI TOUJOURS VIVANT ?

TU M'INSULTES !

S'IL ÉTAIT MORT OU BLESSÉ, TU LE SAURAIS, NON ?

NOTRE LIEN N'EST PAS FIABLE. JE NE SAIS RIEN DE CE QUI VOUS EST ARRIVÉ.

JE DOIS AVERTIR SUBTIL DANS CE CAS.

MON ROI, BURRICH EST DE RETOUR ET IL EST VENU FAIRE SON RAPPORT...

HUM... QU'IL APPROCHE ET QU'IL ME RENDE COMPTE...

LE TRAJET A ÉTÉ SEMÉ D'EMBÛCHES ET NOUS N'AVONS GUÈRE REÇU D'AIDE NI D'HOSPITALITÉ, MALGRÉ NOS MESSAGES ENVOYÉS À L'AVANCE POUR PRÉVENIR DE NOTRE PASSAGE.

LES VIVRES ET LES CHEVAUX QUI DEVAIENT NOUS ATTENDRE N'ÉTAIENT PAS LÀ...

ET, PLUS GRAVE, IL Y A EU LES EMBUSCADES !

– GAUDIN - PICAUD –

20 V

NOUS ÉTIONS EN VUE DU LAC BLEU, SUR LES PLAINES DE BAUGE, QUAND ILS NOUS SONT TOMBÉS DESSUS. LES ASSAILLANTS N'ARBORAIENT AUCUNE COULEUR, MAIS SE BATTAIENT COMME DES MILITAIRES. VÉRITÉ ÉTAIT MANIFESTEMENT LEUR CIBLE...

... NOUS RÉUSSÎMES À TROUVER UNE POSITION DE DÉFENSE...

... ET NOS AGRESSEURS FINIRENT PAR RENONCER.. NOUS AVIONS PERDU UNE BONNE PARTE DE NOS VIVRES, SEPT HOMMES ET NEUF CHEVAUX ÉTAIENT MORTS, DEUX DENTRE NOUS ÉTAIENT GRAVEMENT BLESSÉS ET TROIS AUTRES PLUS LÉGÈREMENT...

PERÇANT, JE VEUX QUE TU CONDUISES LES BLESSÉS À CASTELCERF. TU CHOISIRAS DEUX HOMMES VALIDES POUR T'ACCOMPAGNER ET TU REMETTRAS À TON ROI LES DOCUMENTS QUE JE VAIS TE CONFIER.

MON PRINCE, IL N'EST PAS QUESTION QUE JE RETOURNE...

BURRICH ! TU PARTIRAS AVEC EUX, C'EST UN ORDRE !

DE NOTRE CÔTÉ, NOUS POURSUIVRONS LA ROUTE JUSQU'AU ROYAUME DES MONTAGNES. REPRENONS QUELQUES FORCES AVANT DE FAIRE MOUVEMENT À LA TOMBÉE DE LA NUIT !

APRÈS CINQ JOURS DE VOYAGE, NOUS LONGIONS LA CERF, QUAND CEST ARRIVÉ...

UNE ATTAQUE FULGURANTE QUI TUA QUATRE DES NÔTRES SUR LE COUP...

BLESSÉ ET AFFOLÉ, ROUSSEAU M'ENTRAÎNA AVEC LUI DANS LE FLEUVE...

QUAND ROUSSEAU ET MOI AVONS ENFIN PU NOUS SORTIR DE LA CERF, NOUS AVONS FAIT DEMI-TOUR ET J'AI TROUVÉ LES CORPS. LES DOCUMENTS QUE TRANSPORTAIT PERÇANT AVAIENT DISPARU.

VA TE REPOSER, MON BRAVE.

JE TE RAPPELLERAI PLUS TARD QUAND TU SERAS REPOSÉ. J'AURAI D'AUTRES QUESTIONS À TE POSER.

ON AURAIT DIT QU'IL N'ÉCOUTAIT PAS...

SI, IL ÉCOUTE. CROIS MOI ! IL ÉCOUTE ATTENTIVEMENT.

OÙ M'EMMÈNES-TU ?

CHEZ MOI !

JE VAIS ALLER TE CHERCHER À MANGER, PLUS QUELQUES AFFAIRES, D'ACCORD ?

HUUU...

POURQUOI NE L'AVEZ-VOUS PAS NETTOYÉE, AU MOINS ?

APRÈS NOTRE PLONGEON, JE N'AVAIS PLUS NI BANDAGES PROPRES, NI LIVRES, NI REN.

JE NE POUVAIS PAS NON PLUS LAISSER LA PLAIE À L'AIR LIBRE POUR QU'ELLE GÈLE AU VENT.

VOILÀ !... IL FAUDRAIT SANS DOUTE UN CATAPLASME CHAUD DE RACINE DE GOURDIN-DU-DIABLE...

EN AVONS-NOUS, BRODETTE ?

BRODETTE, ÉCARTE-TOI, S'IL TE PLAÎT ! JE VAIS NETTOYER LA PLAIE.

UN PEU, MA DAME !

FITZ ?

PUIS-JE ENTRER ?

ON M'A DIT QUE BURRICH ÉTAIT ICI...

ENTREZ, MA REINE !

EST-IL GRAVEMENT BLESSÉ ?

C'EST UNE MAUVAISE BLESSURE, MAIS NOUS LA SOIGNONS.

COMMENT VA MON SEIGNEUR ?

COMMENT VA VÉRITÉ ?

IL VA BIEN, RASSUREZ-VOUS !

- GAUDIN - PICAUD -

LE CONVOI A ÉTÉ ATTAQUÉ, MAIS VÉRITÉ A REPRIS SA QUÊTE...

GRÂCE EN SOIT RENDUE À TOUS NOS DIEUX, IL APPROCHE DE MES MONTAGNES.

LÀ, IL NE RISQUERA PLUS RIEN, DE LA PART DES HOMMES EN TOUT CAS.

AVEZ-VOUS DES FEUILLES DE

MALHEUREUSEMENT NON !

CELLES QUI ME RESTAIENT ONT MOISI...

MOI, J'EN AI, JE VAIS ALLER LES CHERCHER...

J'EN AVAIS PRÉPARÉ POUR LE THÉ DU MATIN. C'EST UN REMÈDE QUE JE TENAIS DE MA TANTE.

UN REMÈDE ?

OH, MA DAME !

VOUS EN ÊTES SÛRE ?

AU DÉBUT, J'AI CRU QUE C'ÉTAIT AUTRE CHOSE, MAIS D'AUTRES SIGNES SONT APPARUS... CERTAINS MATINS, MÊME L'ODEUR DE LA MER ME REND MALADE, ET J'AI SANS CESSE ENVIE DE DORMIR.

MAIS IL FAUT DORMIR !

QUANT AUX NAUSÉES, ELLES PASSENT APRÈS LES PREMIERS MOIS !

ÉTAIT-IL AU COURANT AVANT DE PARTIR ?

JE N'EN SAVAIS RIEN ENCORE, MAIS SI VOUS SAVIEZ COMME J'AI HÂTE DE LUI DIRE...

VOUS... VOUS ATTENDEZ UN ENFANT ?

C'EST ENCORE UN SECRET !

JE NE VEUX PAS DE RUMEURS AVANT QUE LE ROI NE SOIT AU COURANT, ET JE VEUX LUI APPRENDRE PERSONNELLEMENT LA NOUVELLE.

... NATURELLEMENT !

... IL VAUT MIEUX GARDER LA NOUVELLE TOUT À FAIT SECRÈTE !

- GAUDIN - PICAUD -

23 V

BURRICH AVAIT REGAGNÉ SON LOGEMENT. IL PESTAIT PLUS SUR L'ÉTAT DE SES ÉCURIES QUE SUR SA PAUVRE JAMBE...

EN LONGEANT LA CERF, ON A ENTENDU DES RUMEURS QUI PRÉTENDAIENT QUE ROYAL VENDAIT LES BÊTES ET LE GRAIN POUR FINANCER LA DÉFENSE DES CÔTES...

LES MEILLEURS CHEVAUX SONT PARTIS. MÊME AVEC DIX ANNÉES DEVANT MOI, JE NE CROIS PAS QUE JE PARVIENDRAIS À OBTENIR DES BÊTES DE CETTE QUALITÉ. TOUTE UNE VIE DE TRAVAIL RÉDUITE À NÉANT, FITZ !

IL N'Y A PAS QUE DANS LES ÉCURIES QUE ÇA VA MAL. C'EST LA MÊME CHOSE DANS LES ÉTABLES ET LES ENTREPÔTS...

ROYAL AFFIRME PRÉSERVER LES RESSOURCES DU ROYAUME, MAIS NE CESSE DE DONNER FÊTES ET BANQUETS...

FITZ, CE SOIR, J'IRAI GARDER LA PORTE DE LA REINE ! DÈS QUE ROYAL SAURA QU'ELLE EST ENCEINTE, IL ESSAIERA DE LES TUER, ELLE ET SON ENFANT.

LA NOUVELLE EST ENCORE SECRÈTE. EN TE POSTANT DEVANT SES APPARTEMENTS, TOUT LE MONDE DEVINERA CE QU'IL SE

CE N'EST PLUS UN SECRET, FITZ !

LES RUMEURS COMMENCERONT À CIRCULER AVANT LA FIN DU JOUR.

J'AI DÉJÀ BIEN ASSEZ HONTE QUE MON PRINCE AIT CONTINUÉ SON CHEMIN SANS MOI. JE NE LUI FAILLIRAI PAS ICI !

ET PLUS TARD, QUAND JE REGAGNAI MA CHAMBRE...

?!

VOUS AVEZ TROUVÉ QUELQUE CHOSE D'INTÉRESSANT ?

?!...

NOUS N'AVONS RIEN À TE DIRE. NOUS SAVONS QUI TU ES.

VIENS, JUSTIN !

HOMME-BÊTE ! VOILÀ CE QUE TU ES !

TU TE VAUTRES DANS LES MAGIES LES PLUS IMMONDES. PAS ÉTONNANT QUE GALEN T'AIT JUGÉ INDIGNE DE L'ART.

MOI, JE SUIS LOYAL AU ROI SUBTIL !

UNE FOIS LA PORTE BARRÉE, JE FIS PRUDEMMENT LE TOUR DE MA CHAMBRE. RIEN NE SEMBLAIT MANQUER À MES AFFAIRES ET RIEN NE PARAISSAIT Y AVOIR ÉTÉ AJOUTÉ.

J'ALLAIS DEVOIR ME TENIR DAVANTAGE SUR MES GARDES...

-GAUDIN-PICHARD-

24 V

IL Y AVAIT TROP LONGTEMPS QUE JE N'AVAIS PAS MIS LES PIEDS AU BOURG ET QUE JE N'AVAIS PAS ÉCOUTÉ LES COMMÉRAGES DE SES HABITANTS...
S'IL VOUS PLAÎT, MESSIRE, ON NE PASSE PAS !
PARDON ?
FITZ ! OH, FITZ !
QU'Y A-T-IL ? QUE T'EST-IL ARRIVÉ ?
J'ÉTAIS DESCENDUE EN VILLE... ET SUR LE CHEMIN DU RETOUR...
DEUX CAVALIERS M'ONT AGRESSÉE !
VOUS N'AVEZ PAS LE DROIT DE QUITTER LE CHÂTEAU !
SUR ORDRE DE QUI ?
DU CAPITAINE DE LA GARDE, MESSIRE !
JE VEUX LUI PAR....
FITZ !!
?
J'AI COURU, MAIS ILS ONT FINI PAR ME RATTRAPER ET L'UN D'EUX M'A MAINTENUE AU SOL...
TIENS-TOI À L'ÉCART DU BÂTARD OU TU FINIRAS AU BOUT D'UNE CORDE !
SERVIR UN TRAÎTRE, C'EST ÊTRE TRAÎTRE SOI-MÊME !
ET N'OUBLIE PAS, LA PUTAIN : PLUS DE MESSAGES ! PLUS DE COMMISSIONS POUR LE BÂTARD OU TU MOURRAS !
TU AS FAIT QUELQUE CHOSE ?
TU ES UN TRAÎTRE ?
BIEN SÛR QUE NON, MOLLY, MAIS JE DOIS TE PROTÉGER...
IL NE FAUT PLUS NOUS VOIR PENDANT QUELQUE TEMPS, TU ME LE PROMETS ?
IL NE FAUT PAS CÉDER, FITZ !
NOUS N'AVONS RIEN À NOUS REPROCHER !
CE N'EST PAS SI SIMPLE !
JE NE VEUX PAS QU'ON TE TUE POUR ME FAIRE DU MAL À MOI ! JE NE VEUX PAS TE METTRE EN DANGER EN VENANT CHEZ TOI.
... JE T'AIME TROP POUR VOULOIR QUE ÇA ARRIVE !
GAUDIN PICAUD
25 V

DEBOUT !

LÈVE-TOI, SACREBLEU !

?... UMBRE ?!

FINEBAIE EST ASSIÉGÉE !!

CINQ PIRATES ROUGES !

QUE PEUT-ON FAIRE ?

AVERTIR LE ROI !

AVERTIR KETTRICKEN ET ROYAL !

VA, MAINTENANT !

TOC TOC TOC

FITZ, QUE SE PASSE-T-IL ?

CINQ NAVIRES PIRATES SONT À FINEBAIE.

RÉVEILLE SA MAJESTÉ ET DIS-LUI QU'ON A BESOIN DE SON AIDE !

MURFES, JE DOIS VOIR LE ROI. C'EST TRÈS IMPORTANT !

VA CHERCHER ROYAL, ÇA LE CONCERNE AUSSI !

... IL FAUT ABSOLUMENT LES EMPÊCHER DE PRENDRE PIED OU ILS POURRONT FERMER PORT-DE-CERF...

QUE FAUT-IL FAIRE ?

LEUR ENVOYER TOUS NOS NAVIRES ; PAS SEULEMENT LES BATEAUX DE COMBAT, MAIS AUSSI LA FLOTTE DE PÊCHE. QU'ON DÉPÊCHE AUSSI DES CHEVAUX PAR VOIE DE TERRE ET QU'ILS SE METTENT EN ROUTE CETTE NUIT.

FINEBAIE, ASSIÉGÉE ?...

CE N'EST ENCORE QU'UNE FREDAINE DU BÂTARD POUR VOUS BOULEVERSER ET VOUS VOLER VOTRE SOMMEIL, MON PÈRE !

NOUS N'AVONS REÇU AUCUN APPEL À L'AIDE, AUCUN MESSAGE D'AUCUNE SORTE...

VOUS N'AURIEZ PAS DÛ VOUS DÉRANGER, ROYAL !

JE DÉCOUVRIRAI PLUS TARD LA VÉRITÉ OU LE MENSONGE QUE RECOUVRE CETTE AFFAIRE...

-GAUDIN- PICAUD-

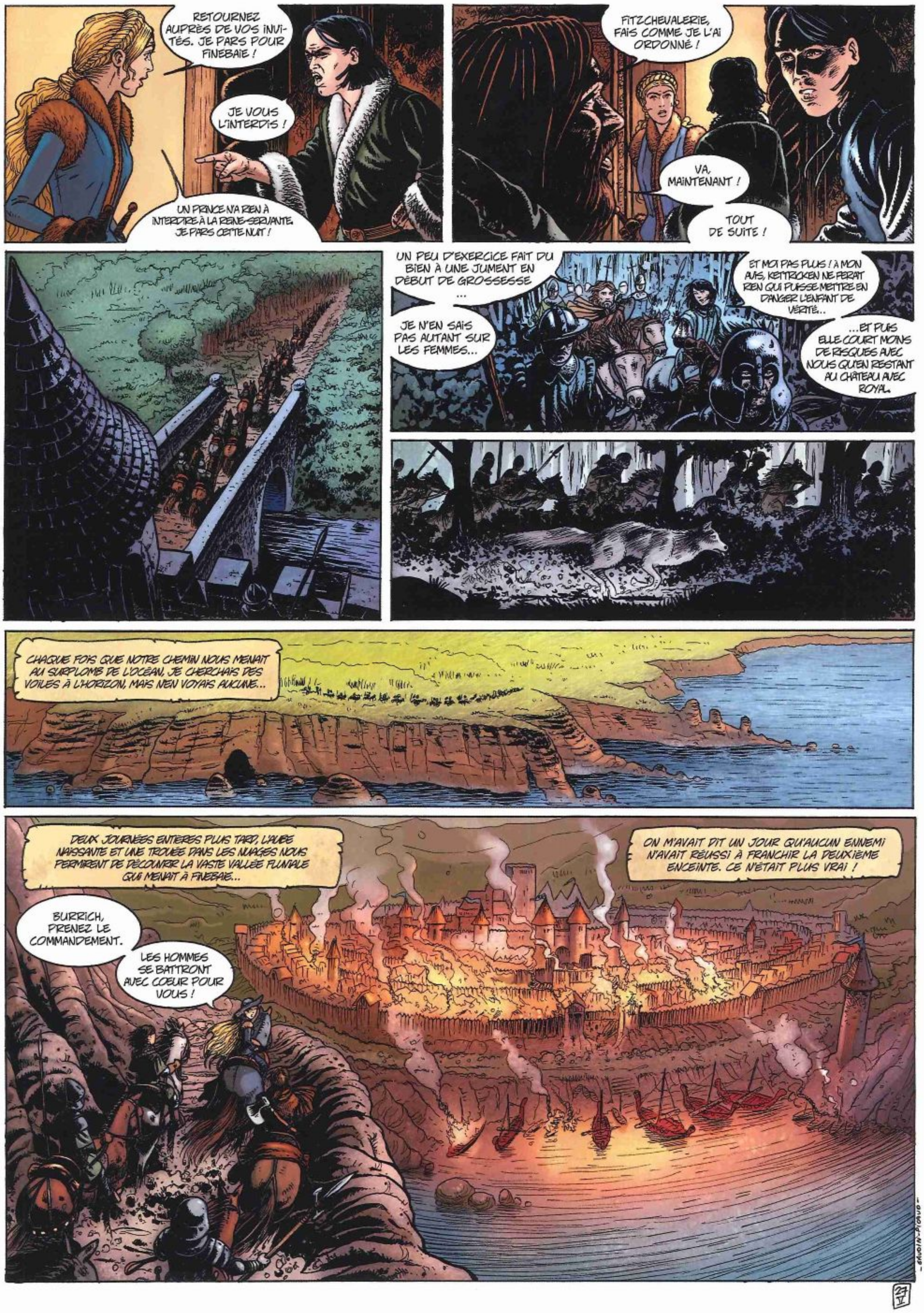
RETOURNEZ AUPRÈS DE VOS INVITÉS. JE PARS POUR FINEBAIE !
JE VOUS L'INTERDIS !
UN PRINCE N'A RIEN À INTERDIRE À LA REINE-SERVANTE. JE PARS CETTE NUIT !
FITZCHEVALERIE, FAIS COMME JE L'AI ORDONNÉ !
VA, MAINTENANT !
TOUT DE SUITE !
UN PEU D'EXERCICE FAIT DU BIEN À UNE JUMENT EN DÉBUT DE GROSSESSE ...
JE N'EN SAIS PAS AUTANT SUR LES FEMMES...
ET MOI PAS PLUS ! À MON AVIS, KETTRICKEN NE FERAIT RIEN QUI PUISSE METTRE EN DANGER L'ENFANT DE VÉRITÉ...
...ET PUIS ELLE COURT MOINS DE RISQUES AVEC NOUS QU'EN RESTANT AU CHÂTEAU AVEC ROYAL.
CHAQUE FOIS QUE NOTRE CHEMIN NOUS MENAIT AU SURPLOMB DE L'OCÉAN, JE CHERCHAIS DES VOILES À L'HORIZON, MAIS N'EN VOYAIS AUCUNE...
DEUX JOURNÉES ENTIÈRES PLUS TARD, L'AUBE NAISSANTE ET UNE TROUÉE DANS LES NUAGES NOUS PERMIRENT DE DÉCOUVRIR LA VASTE VALLÉE FLUVIALE QUI MENAIT À FINEBAIE...
ON M'AVAIT DIT UN JOUR QU'AUCUN ENNEMI N'AVAIT RÉUSSI À FRANCHIR LA DEUXIÈME ENCEINTE. CE N'ÉTAIT PLUS VRAI !
BURRICH, PRENEZ LE COMMANDEMENT.
LES HOMMES SE BATTRONT AVEC COEUR POUR VOUS !
27 V

NOUS TOMBÂMES SUR DES OUTRILIENS AU MILIEU DES RUINES DE LA VILLE. ILS RETOURNAIENT À LEUR NAVIRE, ENCOMBRÉS DE PRISONNIERS ATTACHÉS.

NOS GROUPES S'ÉPARPILLÈRENT PARMI LES MAISONS ENCORE FUMANTES...

IL Y AVAIT DES CORPS PARTOUT...

NOUS DEVIONS EMPÊCHER LES BATEAUX DE REPARTIR...

UN ROUGE AVAIT DÉJÀ PRIS LA MER, MAIS NOUS ARRIVÂMES À TEMPS POUR ARRÊTER LE SECOND.

LE « RURIK » ENTRAIT DANS LA BAIE...

LE TEMPS QU'IL S'ÉCHOUE LUI-MÊME, LES NAVIRES PIRATES ÉTAIENT À NOUS. LE « CONSTANCE » ET UNE FLOTTILLE DE PÊCHEURS ARRIVÈRENT À LEUR TOUR.

IL NOUS FALLAIT REJOINDRE LES ENCEINTES EXTÉRIEURES DE LA FORTERESSE...

EN FIN D'APRÈS-MIDI, NOTRE SIÈGE DES ASSIÉGEANTS ÉTAIT EN PLACE...

— DAVID-PICAULT —

LE DUC KELVAR AVAIT FAIT AJOUTER LE DRAPEAU DE CERF À SA PROPRE ORIFLAMME QUI FLOTTAIT SUR LE GARDEBAIE. COMME NOUS, IL AVAIT CHOISI LA STRATÉGIE DE LA PATIENCE. LES OUTRILIENS ÉTAIENT BLOQUÉS. TOUT N'ÉTAIT QU'ATTENTE ET IMMOBILITÉ...

KETTRICKEN N'A RIEN À FAIRE DANS CET ABRI DE FORTUNE...

ELLE VEUT ÊTRE AUPRÈS DE SES GUERRIERS...

TON PÈRE ÉTAIT COMME ÇA, LUI AUSSI !

IL N'ÉCOUTAIT PAS CE QU'ON LUI DISAIT ?

NON, JE PARLE DES SOLDATS QU'IL LAISSAIT ALLER ET VENIR CHEZ LUI À TOUTE HEURE...

ET C'EST MOI QUI N'ÉCOUTE PAS CE QU'ON ME DIT ?

OUI ! TU TE LAISSES ALLER AU VIF. JE TE L'AI DÉJÀ EXPLIQUÉ : ÇA TE CHANGE !

SI TU N'ARRIVES PAS À T'EN DÉFAIRE, AU MOINS NE LE RECHERCHE PAS. NE DEVIENS PAS...

TU ENTENDS ?

DES CRIS !

BURRICH ?

UNE ATTAQUE SUR DEUX CÔTÉS !

ILS ONT ESSAYÉ DE FORCER LE PASSAGE À LA BRÈCHE EN DESSOUS DE LA TOUR SUD, ET CERTAINS ONT RÉUSSI À PASSER À...

TCHAC

À LA REINE !!

-GAUDIN-PICAUD-

NE RESTEZ PAS ICI À ME PROTÉGER !

ALLEZ AU CŒUR DES COMBATS !

IL EST ICI, MA DAME !!

ILS SONT DE PLUS EN PLUS NOMBREUX !

AAAHH!!

J'IGNORAIS OÙ SE TROUVAIT LA LIMITE ENTRE ŒIL-DE-NUIT ET MOI ; JE SAVAIS SEULEMENT QUE NOUS AVIONS VAINCU ET QUE NOUS ÉTIONS TOUS DEUX SAUFS.

FITZ !

TE VOILÀ ENFIN !

JE COMMENÇAIS À PERDRE ESPOIR...

COMMENT VA LA REINE ?

TU FERAIS BIEN DE VENIR...

ELLE ENTRE À GARDEBAIE !

OUVREZ LES PORTES !

VIVE LA REINE !

VIVE LA REINE KETTRICKEN !

JE VOUS EN PRIE, LEVEZ-VOUS, DUC KELVAR !

EN MON NOM ET EN CELUI DES GENS DE FINEBAIE ET GARDEBAIE, JE VOUS REMERCIE, VOTRE MAJESTÉ !

VIVE LA REINE !

VIVE KETTRICKEN !

APRÈS TROIS JOURS À GARDEBAIE, NOUS REPRÎMES LA ROUTE ET NOTRE VOYAGE NE FUT ÉMAILLÉ QUE DE PÉRIPÉTIES ANODINES...

COMME NOUS NOUS Y ATTENDIONS, UN CONTINGENT DE LA GARDE DE ROYAL VINT À NOTRE RENCONTRE... CURIEUSEMENT, PAS UN DES CAVALIERS NE CRIA, NI NE LEVA LA MAIN EN SIGNE DE BIENVENUE...

JE CROIS QUE BURRCH ET MOI DISTINGUÂMES AU MÊME INSTANT LE BÂTON QUE PORTAIT L'HOMME DE TÊTE, LE PETIT BÂTON POLI, SYMBOLE DE NOUVELLES GRAVES.

LE ROI SUBTIL EST MORT !

MAJESTÉ !

TCHOF

MES CHERS AMIS !...

... LE PRINCE ROYAL A REÇU DES NOUVELLES INDIQUANT QUE LE ROI-SERVANT VÉRITÉ EST MORT !!

GAUDIN - PICAUD -

32

EST-CE VRAI CE QUE L'ON DIT SUR LE ROI-SERVANT ?
JE N'EN SAIS TROP RIEN : LE LIEN QUE J'AVAIS AVEC LUI A DISPARU.
NE PEUX-TU PAS L'ARTISER À NOUVEAU ?
ÉCOUTE, NOUS SAVONS QUE DES MESSAGES SE SONT ÉGARÉS, CES DERNIERS TEMPS. CELUI-CI A PU ÊTRE INVENTÉ DE TOUTES PIÈCES...
L'ART NE MARCHE PAS COMME ÇA, CHEZ MOI !
SI NOUS VOULONS AVOIR LA CERTITUDE QUE VÉRITÉ EST VIVANT, IL FAUT ENVOYER QUELQU'UN À SA RECHERCHE QUI NOUS RAPPORTERA DES NOUVELLES DE LUI...
NON, IL NOUS FAUT LA PREUVE QUE VÉRITÉ EST VIVANT, UNE PREUVE QU'ACCEPTERA LE ROI SUBTIL, ET IL NOUS LA FAUT AVANT QUE ROYAL N'ACCÈDE AU POUVOIR !
CE SOIR-LÀ, J'AVAIS DÉCIDÉ DE NE PAS PORTER TOUT DE SUITE LE DEUIL DE VÉRITÉ, NI MÊME D'EN DONNER L'APPARENCE. JE ME RETROUVAI À LA MÊME TABLE QUE BURRICH, POGNES ET D'AUTRES QUI TRAVAILLAIENT AUX ÉCURIES...
L'APPARENCE DE LA REINE ME BOULEVERSA. ELLE N'AVAIT PAS L'AIR D'UNE REINE EN DEUIL, MAIS PLUTÔT D'UN FOU BIZARRE NOUVELLEMENT ARRIVÉ À LA COUR. LE VIEUX ROI SUBTIL ÉTAIT À SES CÔTÉS, DODELINANT DE LA TÊTE AUX DISCOURS...
LES AUTRES CONVIVES DE LA TABLE HAUTE NE CESSAIENT DE SE RELAYER POUR LOUER L'ACTION DE ROYAL À FINEBAIE. ILS LE FÉLICITAIENT DE SES INITIATIVES POUR SERVIR LES INTÉRÊTS DES SIX-DUCHÉS.
CE N'ÉTAIENT QU'ÉLOGES POUR LUI ET CONDESCENDANCES POUR VÉRITÉ !
ON A TROP PARLÉ DE MOI CE SOIR ET PAS ASSEZ DE NOTRE BELLE REINE-SERVANTE, KETTRICKEN. MALGRÉ SON ÉTAT, ELLE A AFFRONTÉ LES PIRATES ROUGES, ET NE DOUTONS PAS QUE NOMBRE D'ENTRE EUX SONT TOMBÉS SOUS SA VAILLANTE ÉPÉE...
IL CONTINUA AINSI À VANTER FAUSSEMENT SES FAITS D'ARMES. IL Y EUT DES RICANEMENTS DANS L'ASSISTANCE. KETTRICKEN NE CESSAIT DE SE REPLIER SUR ELLE-MÊME JUSQU'AU COUP DE GRÂCE...
... D'AUTRE PART, JE VOUS SUPPLIE D'ACCOMPAGNER LE ROI SUBTIL AU CHÂTEAU DE GUÉ-DE-NÉGOCE OÙ IL TROUVERA MEILLEUR CONFORT EN ATTENDANT SON RÉTABLISSEMENT !
33 V

JE NE PUIS !

C'EST À CASTELCERF QUE MON SEIGNEUR VÉRITÉ M'A LAISSÉE ET, AVANT CELA, IL M'A CONFIÉ LE CHÂTEAU.

J'Y RESTERAI ET MON ENFANT Y VERRA LE JOUR.

CASTELCERF EST BIEN GARDÉE, MA DAME !

LA MILICE N'AURA SANS DOUTE PAS BESOIN DE L'AIDE D'UNE FEMME EMPÊTRÉE DANS SES JUPES ET UN VENTRE BOURGEONNANT...

AH AH AH AH AH AH AH AH

S'IL VOUS PLAÎT, MA CHÈRE, NE ME QUITTEZ PAS ! JE SOUHAITE VOUS AVOIR AUPRÈS DE MOI...

VOUS ÊTES MON ROI, À QUI J'AI JURÉ ALLÉGEANCE. MON SEIGNEUR, IL EN SERA SELON VOTRE SOUHAIT ; JE DEMEURERAI À VOS CÔTÉS.

QU'IL EN SOIT AINSI !!

DEUX HEURES PLUS TARD, BURRICH ET MOI AVIONS PRIS NOTRE DÉCISION...

LAISSE-NOUS ENTRER !

NOUS DEVONS PARLER AU ROI !

FITZCHEVALERIE ?

MA DAME, VOUS SOUVENEZ-VOUS DU JOUR OÙ VOUS VOUS ÊTES ENGAGÉE À ÉPOUSER VÉRITÉ ?

NATURELLEMENT !

IL VOUS AVAIT ARTISÉE PAR LE BIAIS D'AUGUSTE.

L'ART EST UNE MAGIE ANCESTRALE, UN TALENT DE LA LIGNÉE DES LOINVOYANT.

LA MALADIE A AMOINDRI LES FACULTÉS DE SUBTIL, MAIS JE PUIS METTRE MON ÉNERGIE À SA DISPOSITION POUR CONTACTER VÉRITÉ !

IL SERAIT ENCORE VIVANT ?

IL ME SEMBLE AVOIR SENTI SA PRÉSENCE PENDANT LA BATAILLE DE FINEBAIE !

POUR EN ÊTRE SÛR, LE ROI SUBTIL DOIT ACCEPTER LE CONTACT !

CELA LE TUERA !

- GRUDITS - PICARD -

IL ME RESTE ENCORE QUELQUES FORCES !
APPROCHE, MON GARÇON !
VOUS ÊTES VIVANT !
BIEN SÛR, FITZ, MAIS RÉGULE TA FORCE !
SOIS PRÉCIS !
PÈRE ?!...
FITZ !
LÂCHE-LE ! IL N'EST PAS ASSEZ FORT !
TU LE SAIGNES À BLANC, ESPÈCE D'IDIOT !
QUE... LE ROI !
FAITES QUELQUE CHOSE !
DE L'ÉCORCE ELFIQUE !
VITE !
DAME KETTRICKEN, DONNEZ-EN AUSSI À FITZCHEVALERIE !
BUVEZ, FITZ !
ME... MERCI !
VOUS L'AVEZ VU ?...
OUI, MA REINE...
IL EST VIVANT !
35 V

CE QUE TU AS FAIT CE SOIR ÉTAIT INCONSIDÉRÉ !

SUBTIL NE DIRA RIEN ! IL NE TRAHIRA PAS CE QU'IL SAIT.

IL NOUS FAUT FAIRE DIVERSION.

QUE VOULEZ-VOUS QUE JE FASSE ?

ABSOLUMENT RIEN !

LE ROI-SERVANT VÉRITÉ EST MORT : VEILLE À NE PAS L'OUBLIER UN SEUL INSTANT. VIS CETTE CONVICTION, PERSUADE-TOI QUE ROYAL A LE DROIT DE PRÉTENDRE À SON TITRE. NE LUI DONNE RIEN À REDOUTER. IL FAUT LUI FAIRE CROIRE QU'IL A GAGNÉ.

QUE FAIS-TU ?

CE QUE ROYAL S'ATTENDRAIT À ME VOIR FAIRE, SI JE CROYAIS VRAIMENT À LA MORT DE VÉRITÉ.

J'AI DES CISEAUX POUR ÇA !

ET VOUS, QU'ALLEZ-VOUS FAIRE ?

ESSAYER DE TROUVER UN ENDROIT SÛR POUR KETTRICKEN ET LE ROI. JE DOIS TOUT PRÉPARER POUR LEUR FUITE. LORSQU'ILS S'EN IRONT, IL FAUT QU'ILS DISPARAISSENT COMME DES OMBRES DEVANT LA LUMIÈRE.

DANS LES JOURS QUI SUIVIRENT, LES PIÈCES DU CHÂTEAU FURENT MISES À SAC SANS VERGOGNE. MEUBLES, TAPISSERIES, USTENSILES, PROVISIONS DE TOUTES ESPÈCES FURENT EMPORTÉS ET CHARGÉS SUR DES PÉNICHES EN PARTANCE POUR GUÉ-DE-NEGOCE.

EN MÊME TEMPS, IL Y AVAIT FORTE AFFLUENCE DES GENS VENUS DES DUCHÉS DE L'INTÉRIEUR POUR VOIR ROYAL INTRONISÉ ROI-SERVANT.

-GAUDIN-PLOUD

36

SEREINE ET JUSTIN SE MIRENT À ME HANTER JAMAIS CONSCIENCE DE LEUR PRÉSENCE, LORS DE LEURS ATTOUCHEMENTS D'ART.

ON AURAIT DIT DES OISEAUX QUI VENAIENT PICORER MES PENSÉES ÉGARÉES... JE ME DEVAIS DE RESTER PRUDENT.

PAS MAINTENANT ! DAME KETTRICKEN SE REPOSE APRÈS SA MAUVAISE CHUTE.

ELLE EST TOMBÉE DANS L'ESCALIER EN REVENANT DU JARDIN DE LA REINE.

SA CHUTE ?

PAS DE TRÈS HAUT, MAIS ASSEZ LOURDEMENT, SUR LE DOS. NOUS AVONS CRAINT QU'ELLE NE FASSE UNE FAUSSE COUCHE.

JE DOIS LA VOIR !

LAISSEZ-MOI PASSER !

NE VOUS EN FAITES PAS !

TOUT VA BIEN, MAINTENANT !

ELLE DOIT JUSTE SE REPOSER !

POUR ELLE ET POUR LE BÉBÉ À NAÎTRE...

REVENEZ PLUS TARD !

AVEC LA PLUS GRANDE PRUDENCE, JE DESCENDIS DU JARDIN DE LA REINE...

... ET TROUVAI CE QUE JE CHERCHAIS.

ON AVAIT MÉLANGÉ DE LA GRAISSE À DU NOIR DE FUMÉE POUR L'EMPÊCHER DE BRILLER ET LA FONDRE À LA COULEUR DE LA PIERRE...

DE LA BELLE GRAISSE DE PORC !

IL NOUS FAUT DU SANG !

JE VAIS ÉCLABOUSSER MA ROBE ET MON LIT DE SANG, PUIS J'ENVERRAI CHERCHER MURFÈS EN LUI FAISANT DIRE QUE JE CRAINS UNE FAUSSE COUCHE SUITE À MA CHUTE.

CELA SUFFIRA !

ROYAL NE POURRA PAS RÉSISTER AU PLAISIR DE CONSTATER LA RÉUSSITE DE SA MANŒUVRE.

... J'ÉTAIS PASSÉ PAR LES ÉCURIES... OÙ JE CONSTATAI L'ABSENCE DE SUIE. TRÈS INQUIET, JE MONTAI AUSSITÔT CHEZ BURRICH !

MOLLY !?
...

QU'ES-TU ALLÉE FAIRE CHEZ BURRICH ?

C'EST MON AMI ! LAISSE-MOI PASSER !

POURQUOI M'EN VEUX-TU À CE POINT ?

TON ROI-SERVANT VÉRITÉ ÉTAIT PLUS IMPORTANT ; LE ROI SUBTIL EST PLUS IMPORTANT ; LA REINE KETTRICKEN ET SON ENFANT SONT PLUS IMPORTANTS.

JE SAIS OÙ EST MON DEVOIR...

MOI, JE SAIS OÙ EST TON COEUR ET JE N'Y AI PAS LA PREMIÈRE PLACE !

JE DOIS TE FAIRE UN AVEU : IL Y A QUELQU'UN D'AUTRE DANS MA VIE, MAINTENANT.

QUELQU'UN QUI PASSE AVANT MA PROPRE VIE, AVANT TOUT CE QUI M'EST CHER. POUR LUI, JE M'EN VAIS POUR UN LIEU PLUS SÛR !

MOLLY, JE T'EN PRIE, IL NE PEUT PAS T'AIMER COMME JE T'AIME.

TON ROI NON PLUS NE PEUT PAS T'AIMER COMME JE...

COMME JE T'AI AIMÉ.

TU N'AS MÊME JAMAIS VOULU ME DIRE CE QUE TU FAISAIS QUAND TU N'ÉTAIS PAS AVEC MOI...

JE NE POUVAIS PAS...

JE... JE TUE DES GENS !

POUR MON ROI, JE SUIS UN ASSASSIN, MOLLY !

JE NE TE CROIS PAS...

TU VEUX M'IMPRESSIONNER...

JE NE VOULAIS PAS T'EFFRAYER...

TOUJOURS DES MENSONGES !

MERCI, FITZ-CHEVALERIE !

TU ME FACILITES BIEN LES CHOSES !

ADIEU, LE NOUVEAU !

-GAUDIN-PICAUD-

38

QUE FAISAIT MOLLY CHEZ TOI ?...

ELLE VIENT DE ME FAIRE SES ADIEUX...

HUMM... ELLE EST VENUE CHERCHER DES HERBES, MAIS JE N'AI PAS PU LA DÉPANNER.

ENSUITE, LE FOU EST ARRIVÉ ET ELLE EST RESTÉE POUR M'AIDER À LE SOIGNER...

ILS T'ONT CASSÉ LE BRAS ?

UNE ÉPAULE LUXÉE ! ELLE S'EN SORT BIEN MIEUX QUE TON COEUR...

C'EST TOUT CE QUE TU VOULAIS SAVOIR ?

JE... VOULAIS TE VOIR CAR J'AI TROUVÉ LE BOX DE SUIE, VIDE !

DES HOMMES SONT VENUS LA CHERCHER HIER. JE LEUR AI RÉPONDU QU'ILS ÉTAIENT DÉJÀ REPARTIS AVEC LES MEILLEURS CHEVAUX...

OÙ EST-ELLE ?

IL VAUT MIEUX QUE TU N'EN SACHES RIEN. SUFFIT QU'UN SEUL D'ENTRE NOUS SE FASSE PRENDRE POUR VOL DE CHEVAUX...

JE NE SAIS PLUS QUOI FAIRE...

JE NE POURRAI PAS VIVRE SANS ELLE.

TU PARLES DE MOLLY, JE PRÉSUME ?...

NOUS ALLONS BOIRE !

POUR SOUHAITER DE TOUT NOTRE COEUR À MOLLY DE TROUVER LE BONHEUR..

TU VEUX DU PAIN D'ÉPICE ?

QUE VAS-TU FAIRE POUR TE TROUVER UNE COMPAGNE, MAINTENANT ?

TOUS LES LOUPS NE PRENNENT PAS DE COMPAGNE.

LE CHEF, SI, TOUJOURS !

COMMENT LA MEUTE CROÎTRAIT-ELLE, SINON ?

NOUS DEVONS PRÉPARER UN PLAN, FITZ... JE ME DEMANDAIS SI NOUS POURRIONS GARDER LE ROI SUBTIL ICI QUELQUE TEMPS...

... SI ROYAL PENSE QU'IL EST TOUJOURS AU CHÂTEAU, IL N'HÉSITERA PAS À FAIRE ABATTRE TOUS LES MURS POUR LE RETROUVER...

CE SOIR, KETTRICKEN A PROPOSÉ D'EMMENER SUBTIL DANS LES MONTAGNES !

UNE FEMME ENCEINTE ET UN VIEILLARD MALADE EN PLEIN HIVER ?

C'EST RIDICULE !...

D'UN AUTRE CÔTÉ, PERSONNE NE S'Y ATTENDRAIT...

QUI POURRAIT LES ESCORTER ?

BURRICH, MAIS SUBTIL NE SURVIVRAIT PAS À UN TEL VOYAGE.

IL A PLUS DE CHANCES D'Y SURVIVRE QU'AUX TRAITEMENTS DE ROYAL.

QUANT À SAVOIR POURQUOI SA MALADIE PROGRESSE SI VITE EN CE MOMENT, CELA ME DÉPASSE !

IL FAUT FAIRE VITE. L'ÉVASION DEVRA S'EFFECTUER DEPUIS LES APPARTEMENTS ROYAUX. IL FAUDRA QUE TU TROUVES UN MOYEN DE DÉTOURNER L'ATTENTION DES GARDES.

PENDANT LA CÉRÉMONIE D'INTRONISATION !

IL FAUDRA DES VÊTEMENTS CHAUDS CAPABLES AUSSI DE DONNER LE CHANGE SUR LEUR CONDITION... DES CANASSONS QUELCONQUES, MAIS UNE LITIÈRE POUR LE ROI. ILS DOIVENT PASSER POUR DES GENS HUMBLES.

LA REINE POURRAIT SE RETIRER TÔT DE LA CÉRÉMONIE ET CHOISIR DE RENVOYER SES SERVITEURS EN PRÉCISANT DE NE LA DÉRANGER SOUS AUCUN PRÉTEXTE...

UMBRE, DES GENS DISENT QU'ILS ONT APERÇU LE GRÊLÉ...

CE N'EST PAS IMPOSSIBLE ! LES SIGNES ET LES PRÉSAGES SINISTRES VONT SE MULTIPLIER, MON GARÇON, JUSQU'À CE QUE LA DISPARITION D'UN ROI ET D'UNE REINE PASSE POUR LE PLUS NATUREL

VA TE REPOSER, ET INFORME BURRICH ET LA REINE DE NOTRE PLAN.

MOI, JE PARLERAI À SUBTIL ET AU FOU.

PAS UN MOT À QUI QUE CE SOIT D'AUTRE...

... UNE PARTIE DE NOTRE STRATAGÈME REPOSE SUR LA CHANCE, MAIS POUR LE RESTE, FAIS-MOI CONFIANCE !

LE LENDEMAIN, MES PAS M'ENTRAÎNÈRENT SANS QUE JE L'EUSSE PRÉVU AU BUREAU DE VÉRITÉ. LA PORTE ÉTAIT ENTREBÂILLÉE...

VÉRITÉ, NOUS AVONS BESOIN DE VOUS !

QU'Y A-T-IL, MON GARÇON ?... TU M'AS ARTISÉ TOUT SEUL, N'EST-CE PAS ? BRAVO !

VOUS DEVEZ RENTRER POUR TOUT REMETTRE EN ÉTAT. ROYAL NE POURRAIT SE PRÉTENDRE ROI-SERVANT ET IL NE POURRAIT PAS PILLER CASTELCERF COMME IL LE FAIT, NI ENLEVER LE ROI.

JE NE PUIS VENIR !

VÉRITÉ !

IL FAUT QUE VOUS REVENIEZ TOUT DE SUITE !

POURQUOI ?

J'ARRIVERAIS TROP TARD. CE QUE TU M'APPRENDS ME CHAGRINE, MAIS JE SUIS TROP PRÈS DU BUT POUR RENONCER. SI JE DOIS DEVENIR PÈRE, IL EST ENCORE PLUS IMPORTANT QUE JE RÉUSSISSE...

QUE DOIS-JE FAIRE ?

JE FERAI MON POSSIBLE !

AS-TU SENTI ?

NE M'ARTISE PLUS, DÉSORMAIS !

QUOI DONC ?

CE QUE TU AS PRÉVU !

MON PÈRE, MON ÉPOUSE ET MON ENFANT ; C'EST UN LOURD FARDEAU DONT JE TE CHARGE.

QUELQU'UN ESSAYE DE S'INTRODUIRE, D'ÉCOUTER NOTRE CONVERSATION. UN DES ESPIONS DE LA COUVÉE DE VIPÈRES DE GALEN !

-GAUDIN-PIZZUTO-

41 V

LA CÉRÉMONIE D'INTRONISATION DU ROI-SERVANT FUT TROP LONGUE. L'ASSISTANCE AVAIT ÉTÉ RÉUNIE À L'AVANCE AFIN DE PERMETTRE À ROYAL DE TRAVERSER MAJESTUEUSEMENT SES RANGS...

... PUIS DE MONTER VERS LE TRÔNE OÙ LE ROI SUBTIL L'ATTENDAIT EN SOMNOLANT, AINSI QUE LA REINE KETTRICKEN, PÂLE COMME UN CIERGE.

VIVE LE ROI-SERVANT, ROYAL !

VIVE LE NOUVEAU ROI-SERVANT DES SIX-DUCHÉS !!

FITZCHEVALERIE, FILS DE CHEVALERIE !

DUC BRONDY DE BÉARNS ?!

JE VEUX VOUS PARLER...

METTONS-NOUS À L'ÉCART, SI VOUS VOULEZ BIEN !

FITZCHEVALERIE, ON DIT QUE SA MAJESTÉ LA REINE KETTRICKEN ÉTAIT ENCEINTE ET QU'ELLE VIENT DE PERDRE SON ENFANT À CAUSE DE SON INTERVENTION À FINEBAIE...

EST-CE VRAI ?

SES ACTES À FINEBAIE N'EN SONT PAS LA CAUSE.

ELLE A CHUTÉ DANS L'ESCALIER D'UNE TOUR, MAIS L'ENFANT EST HORS DE DANGER.

J'EN SUIS SOULAGÉ !...

L'HÉRITIER DU TRÔNE DES LOINVOYANT EST DONC ENCORE À NAÎTRE...

JE PARLE EN MON NOM ET EN CELUI DES DUCHÉS DE RIPPON ET DE HAURFOND.

SUBTIL EST VIEUX ET FAIBLE ET NOUS AVONS DÉJÀ EU UN APERÇU DU GENRE DE SOUVERAIN QUE FERAIT ROYAL...

... QUE DEVRIONS-NOUS SUBIR ENCORE SOUS SON RÈGNE, EN ATTENDANT QUE L'ENFANT DE VÉRITÉ SOIT EN ÂGE D'ÊTRE COURONNÉ ?...

VOUS ÊTES LE FILS D'UN HOMME QUE NOUS CONNAISSIONS.

VOUS PORTEZ SES TRAITS ET PRESQUE SON NOM. VOUS AVEZ AUTANT LE DROIT DE VOUS DIRE DE SANG ROYAL QUE BIEN D'AUTRES QUI ONT PORTÉ LA COURONNE...

-GAUDIN-PICAUD-

42 V

NOUS EN AVONS LONGUEMENT DÉBATTU ET NOUS PENSONS QUE L'ENFANT DE VÉRITÉ AURAIT DE MEILLEURES CHANCES D'ACCÉDER AU TRÔNE SOUS VOTRE RÉGENCE QUE SOUS CELLE DE ROYAL.

VOICI MON BUT, DUC BRONDY DE BÉARNS, ET JE VOUS L'EXPOSE EN TOUTE FRANCHISE : JE VEUX VOIR LE ROYAUME DES SIX-DUCHÉS UNIFIÉ, SES CÔTES DÉBARRASSÉES DES PIRATES ROUGES...

... ET PLACER LA COURONNE SUR LA TÊTE DE L'ENFANT DE KETTRICKEN ET VÉRITÉ. JE VEUX SAVOIR SI VOUS PARTAGEZ CE BUT...

JE LE JURE, FITZCHEVALERIE ! NOUS SOMMES AVEC VOUS !

PSCHIII

PSCHIII

QUELQUES HEURES PLUS TARD, VÊTU DE VÊTEMENTS PLUS ADÉQUATS, JE ME RENDIS, COMME PRÉVU, AUPRÈS DU ROI...

PSHIII

MONSEIGNEUR, IL EST TEMPS. JE VAIS MONTER LA GARDE ICI PENDANT QUE VOUS VOUS EN IREZ...

JE... J'AI CHANGÉ D'AVIS, FITZ.

JE CROIS QUE JE VAIS RESTER ICI ET MOURIR DANS MON LIT, CETTE NUIT.

FILS DE MON FILS, SANG DE MON SANG. IL N'EST PAS TROP TARD POUR TE REDRESSER. VOIS AU-DELÀ DE TOUT CELA !

MON ROI, VOUS ÊTES SIMPLEMENT FATIGUÉ.

ROYAL SAIT QUE SON FRÈRE EST VIVANT...

MON CORPS NE M'OBÉIT PLUS, MON FILS EST DEVENU UN SERPENT.

IL SAIT QU'IL N'A PAS DROIT À LA COURONNE QU'IL PORTE...

JE VOUDRAIS DIRE ADIEU À VÉRITÉ. JE VEUX QU'IL SACHE DE MA BOUCHE QUE JE NE ME SUIS PAS PRÊTÉ À CE QU'IL SE PASSE.

IL NE FAUT PAS, MON ROI !

ALLONS NOUS CACHER, VOUS AUREZ LE TEMPS D'Y RÉFLÉCHIR.

VIENS, FITZ !

EMMÈNE-MOI AUPRÈS DE LUI !

MON ROI !

PENSEZ À VÉRITÉ !

MON ROI !!

GAUDIN-RICAUD-

43

À TON TOUR, FITZ !

BAS LES PATTES, ROQUETS !

VÉRITÉ... A MOI !!

QU'AVEZ-VOUS FAIT ?

TU L'AS TUÉ !

TU AS TUÉ MON ROI, TRAÎTRE IMMONDE !

CE N'EST PAS MOI !

QUE SE PASSE-T-IL ?

IL EST MORT, MAIS CE N'EST PAS MOI QUI L'AI TUÉ..

JE VAIS TUER LES RESPONSABLES !

EMMENEZ LE FOU EN SÉCURITÉ. ROYAL FERA TUER TOUS CEUX QUI SE SERONT TROUVÉS DANS CETTE PIÈCE CE SOIR.

ALLEZ CHERCHER LA REINE ! NOUS AVONS UNE TÂCHE À REMPLIR. BURRICH VOUS ATTEND ; L'ALERTE VA ÊTRE BIENTÔT DONNÉE ! JE ME CHARGE DE RETENIR LA GARDE !

AU REVOIR, MON GARÇON !

CETTE LAME SERA L'INSTRUMENT DE VOTRE VENGEANCE !

—GAUDIN-PICAUD—

44

JUSTIN ET SEREINE, TELLES DES SANGSUES, S'ÉTAIENT FIXÉS AU ROI, ASPIRANT SA FORCE D'ART...

JE SAVAIS OÙ TROUVER CES TRAÎTRES !

SURPRISE !

?!

TCHOCK

AU SECOURS !

AU MEURTRE !

AU SECOURS !

J'ARRIVE, JUSTIN !

J'ARRIVE !!

45

FITZ !

IL EST DEVENU FOU !...

IL A TUÉ...

TCHAC

ARRÊTEZ-LE ! ARRÊTEZ-LE !

TCHAC TCHAC TCHAC

LE COUTEAU DU ROI !

IL S'EST PAYÉ DE SANG POUR LA VENGEANCE DU ROI !

C'EST UN ASSASSIN ! PAS DE QUARTIER !

AUX ARMES !

AU BÂTARD !

ILS VEULENT TUER FITZCHEVALERIE !

SÉPAREZ-LES ! SÉPAREZ-LES !

SUBTIL !

C'EST LE ROI SUBTIL QUI EST MORT PAR TRAÎTRISE, CETTE N... !

CHTOP

Une collection dirigée par Mélanie Turpyn

D'après l'œuvre de Robin Hobb
Titre original : The Farseer trilogy - Royal Assassin
© 1996 by Robin Hobb

© MC PRODUCTIONS / GAUDIN / PICAUD
d'après l'œuvre originale de Robin Hobb

Editions France Loisirs
123, boulevard de Grenelle, Paris
www.franceloisirs.com
Une édition du club France Loisirs, Paris
réalisée avec l'autorisation des Editions Soleil

Dépôt légal : août-12 - ISBN : 978-2-298-05822-2
N° d'Editeur : 67954

Conception graphique : Studio Soleil

Tous droits de traduction, d'adaptation
et de reproduction strictement réservés pour tous pays.

Impression : PPO - Palaiseau - France

« Vérité, les autres en pensent ce qu'ils veulent,
mais je crois que vous devriez faire demi-tour
et rentrer tout de suite.
Il n'y a pas que les pirates rouges
qui nous menacent... »

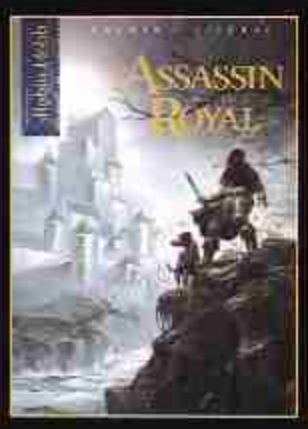

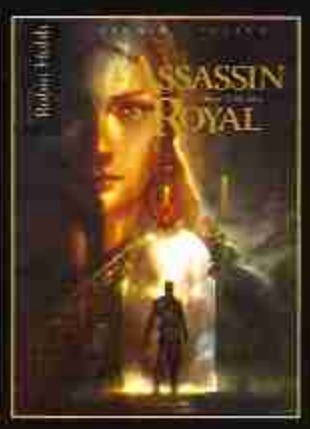

Déjà parus

RÉF. : 550407
ISBN 978-2-298-05822-2

Robin Hobb crée en 1995
le personnage de Fitz Loinvoyant,
héros de l'une des plus excitantes
sagas de la Fantasy actuelle :
L'Assassin Royal.
Aujourd'hui, ses aventures ont été
traduites en plus de 25 langues
et continuent à faire vibrer des millions
de lecteurs à travers le monde !